Introducción a la IA y Automatización

Transformando el futuro del trabajo a través de procesos inteligentes, flujos de trabajo sin fricciones y arquitecturas modernas guiadas por agentes autónomos.

Qué es automatizar

Conceptos clave, reducción sistemática de tareas manuales y fundamentos de la eficiencia operativa en la empresa moderna.

Fundamentos de la Automatización

Eficiencia y Velocidad

Reducción drástica del tiempo de ejecución en tareas repetitivas. Permite a los equipos humanos liberar horas de trabajo para enfocarse exclusivamente en estrategia, innovación y resolución de problemas.

Consistencia y Calidad

Eliminación del error humano derivado de la fatiga o la distracción. Garantiza que los procesos de negocio críticos se sigan con exactitud milimétrica, cumpliendo siempre con las reglas preestablecidas.

Escalabilidad Infinita

Capacidad de multiplicar el volumen de procesamiento o producción sin la necesidad de aumentar linealmente los costes o el tamaño del equipo. La tecnología absorbe los picos de demanda de manera elástica.

La Evolución del Trabajo Automatizado

1. Scripts Manuales

Scripts rígidos y macros. Lógica de programación simple con un coste de mantenimiento muy alto.

2. RPA Tradicional

Bots que simulan el uso de pantalla humana. Útiles en sistemas legacy, pero frágiles ante cambios de interfaz.

3. No-Code & APIs

Integraciones directas a nivel de servidor y constructores visuales robustos, rápidos y altamente escalables.

4. Agentes IA

Workflows dinámicos y cognitivos. Capacidad de toma de decisiones en tiempo real usando lenguaje natural.

Tipos de Automatización: Una Comparativa

Característica	RPA (Robotic Process)	No-Code / Low-Code	API Automations
Funcionamiento	Simula clics y tecleo humano en interfaces de usuario.	Constructor visual *Drag & Drop* con conectores predefinidos.	Conexión directa máquina a máquina (backend) vía JSON/XML.
Estabilidad	Baja (Se rompe si la interfaz cambia un botón).	Media-Alta (Depende de los conectores del proveedor).	Muy Alta (Respeta contratos de datos estrictos).
Casos de Uso Ideales	Sistemas Legacy sin opciones de integración moderna.	Usuarios de negocio (Citizen Devs), flujos departamentales.	Sistemas core, Big Data, operaciones de alta frecuencia.
Curva de Aprendizaje	Media (Requiere herramientas específicas).	Muy Baja (Enfoque en la lógica visual).	Alta (Requiere entender estructuras de datos o código).

La Llegada de la IA Generativa

Cómo los Modelos Fundacionales transforman la automatización determinista en flujos de trabajo verdaderamente cognitivos y adaptables.

De Determinista a Cognitivo

Automatización Clásica (Determinista)

El paradigma tradicional se basa en **reglas rígidas** (Lógica If/Then). Es un entorno estructurado donde el software obedece órdenes precisas.

- → Se detiene completamente si encuentra una excepción no programada.
- → Solo puede procesar datos altamente estructurados (tablas Excel, bases de datos SQL).
- → No "entiende" el contenido, simplemente lo traslada o transforma matemáticamente.

Workflows con GenAI (Cognitivo)

La IA Generativa introduce un **entendimiento semántico**. El sistema procesa la intención, no solo la instrucción programática.

- → Puede improvisar, clasificar o pedir aclaraciones ante excepciones no previstas.
- → Entiende y procesa datos no estructurados de forma natural (emails complejos, PDFs, audios, imágenes).
- → Toma decisiones lógicas en medio del flujo de trabajo basadas en el contexto.

GenAI Integrado en el Flujo de Trabajo

El "Cerebro" de la Operación

La Inteligencia Artificial Generativa actúa como la capa cognitiva dentro del workflow de automatización.

Ya no es necesario pre-programar de antemano todas las posibles variantes de una tarea. Ahora, el workflow delega decisiones al **LLM (Large Language Model)** en tiempo de ejecución.

Ejemplo práctico: Un correo llega a servicio al cliente. El LLM lo lee, extrae la intención del usuario, determina si es una queja o una compra, genera una respuesta empática y decide, de forma autónoma, a qué API invocar para ejecutar el reembolso o enviar el paquete.

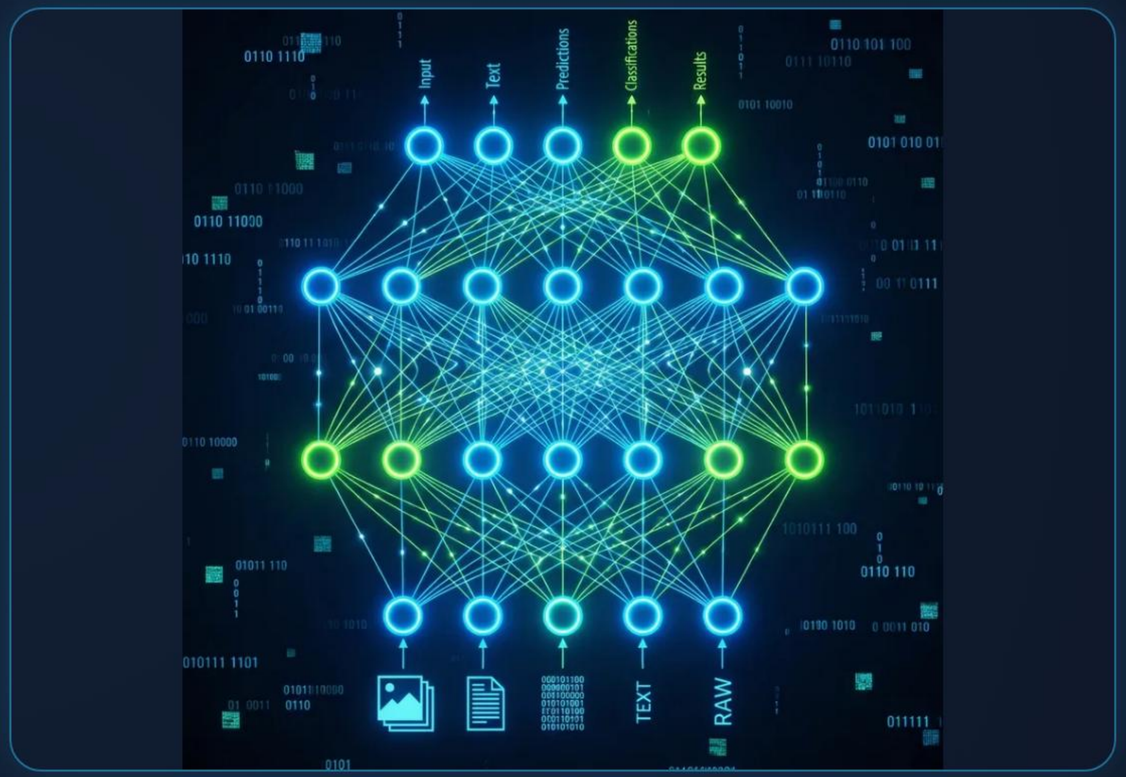

El Impacto Inmediato de la IA en los Procesos

70%

Reducción en tiempos de procesamiento

Un Retorno de Inversión Sin Precedentes

El uso combinado de automatización de APIs e Inteligencia Artificial Generativa permite a las organizaciones reducir radicalmente los costos operativos, a menudo alcanzando un **aumento del 40% en el ROI de procesos digitales** en el primer año.

Más allá del ahorro, esta arquitectura libera el verdadero potencial humano, trasladando a los equipos desde el trabajo transaccional puro hacia la **resolución de problemas complejos y de alto valor estratégico**.

Arquitectura Moderna: El Trío Dinámico

1. Agentes IA

Sistemas autónomos impulsados por IA que observan su entorno, razonan sobre problemas, planifican secuencias de acciones y ejecutan tareas sin intervención humana constante.

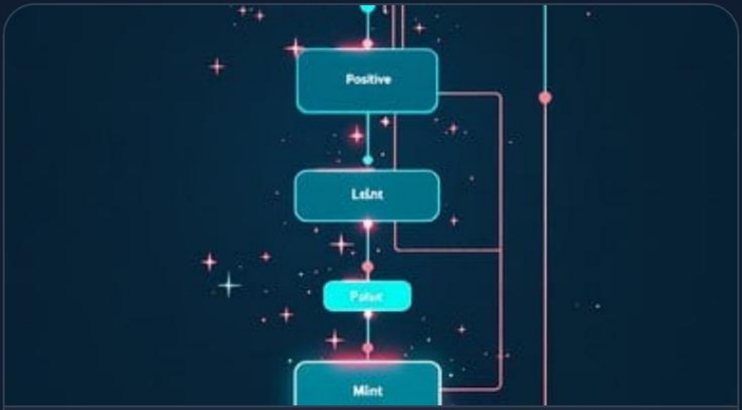

2. Workflows

El "esqueleto" que orquesta el orden de las operaciones. Proporciona resiliencia, manejo de errores, observabilidad y asegura que el proceso fluya de un paso a otro de manera estructurada.

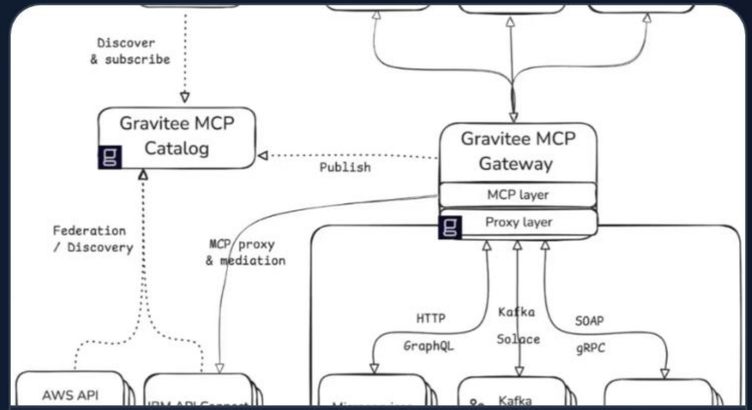

3. APIs

Las "manos" y "ojos" digitales. Permiten al agente interactuar con el ecosistema de software (SaaS), leer bases de datos empresariales y modificar de manera efectiva el mundo exterior.

El Futuro: Orquestación Total

Hacia la Empresa Autónoma

La arquitectura empresarial del mañana está difuminando la línea entre las aplicaciones de software, los flujos de datos y la fuerza laboral humana.

La convergencia de **Agentes Autónomos** y **APIs estructuradas** crea una sinergia operativa sin fricción. Los agentes no solo "saben" qué hacer, sino que disponen de la capacidad técnica para ejecutar procesos *End-to-End* sin supervisión.

Esta orquestación total no se limita a optimizar los negocios del presente; habilita la creación de **nuevos modelos de negocio digitales** que antes eran logísticamente imposibles debido a cuellos de botella operativos humanos.

¿Preguntas?

Iniciemos la conversación. ¿Cómo aplicamos estos conceptos a su arquitectura operativa?

innovacion@tuempresa.com | www.tuempresa.com

Image Sources

https://media.easy-peasy.ai/766d00a0-4ce3-4b53-803e-5d357ab72326/f5636542-52e0-46b8-bb4e-a0aa73a84a7a_medium.webp

Source: easy-peasy.ai

---

https://media.easy-peasy.ai/27feb2bb-aeb4-4a83-9fb6-8f3f2a15885e/fac1aef2-da66-45ac-840c-12ab67cd6553_medium.webp

Source: easy-peasy.ai

---

https://images.stockcake.com/public/9/5/a/95a25a8c-1c05-41cf-be4b-5ce1a5f1f7ec_large/glowing-decision-path-stockcake.jpg

Source: stockcake.com

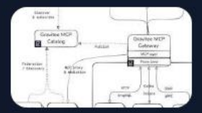

https://www.gravitee.io/hs-fs/hubfs/Screenshot%202025-04-04%20at%201.07.23%20PM.png?width=1704&height=1234&name=Screenshot%202025-04-04%20at%201.07.23%20PM.png

Source: www.gravitee.io

---

https://static.vecteezy.com/system/resources/thumbnails/074/816/066/small/abstract-glowing-blue-network-of-interconnected-nodes-and-lines-on-a-dark-background-representing-data-or-connections-photo.jpg

Source: www.vecteezy.com